SCORE

What's Going On

M. Gaye
Arr: Wallin 2025

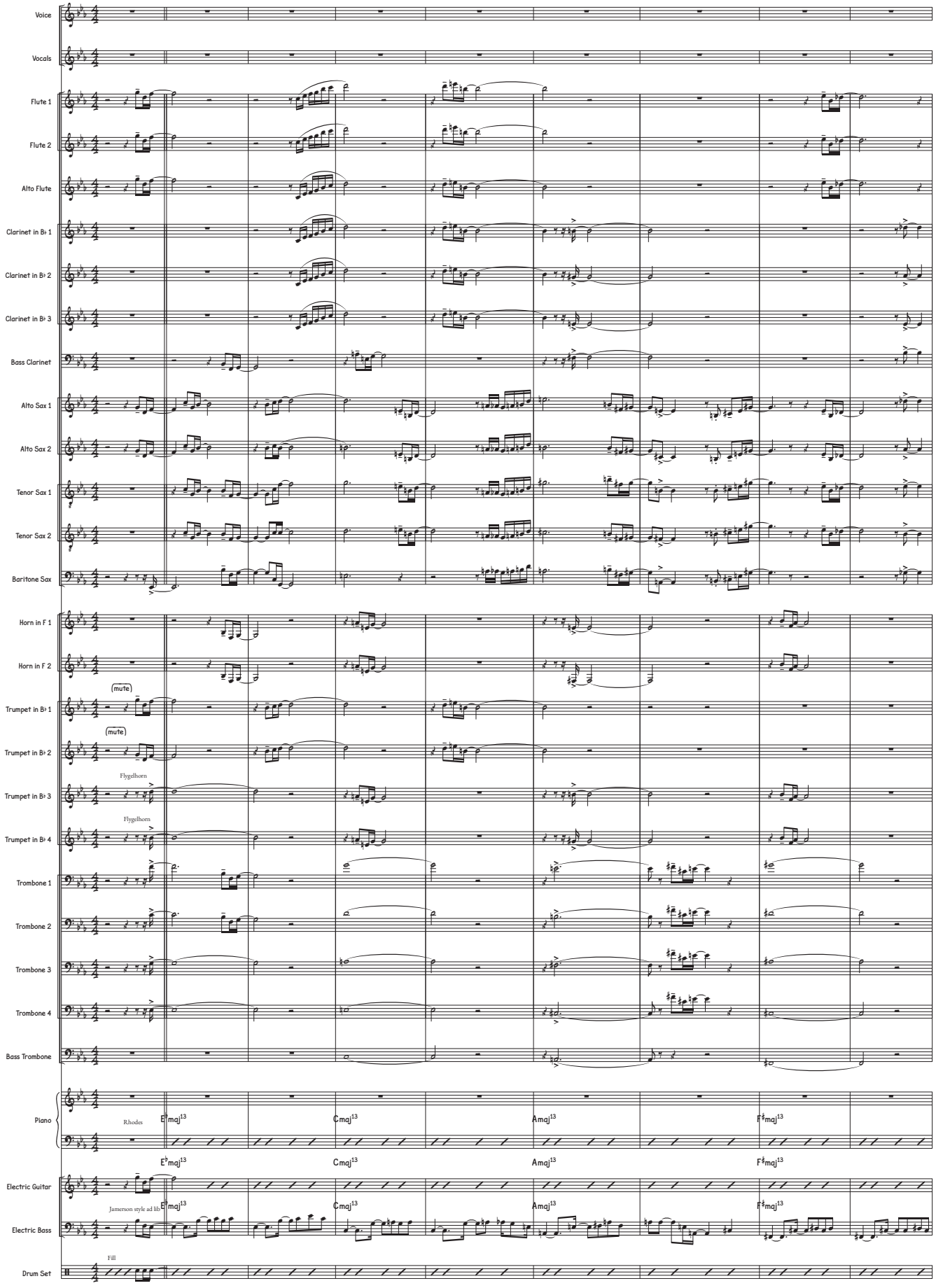

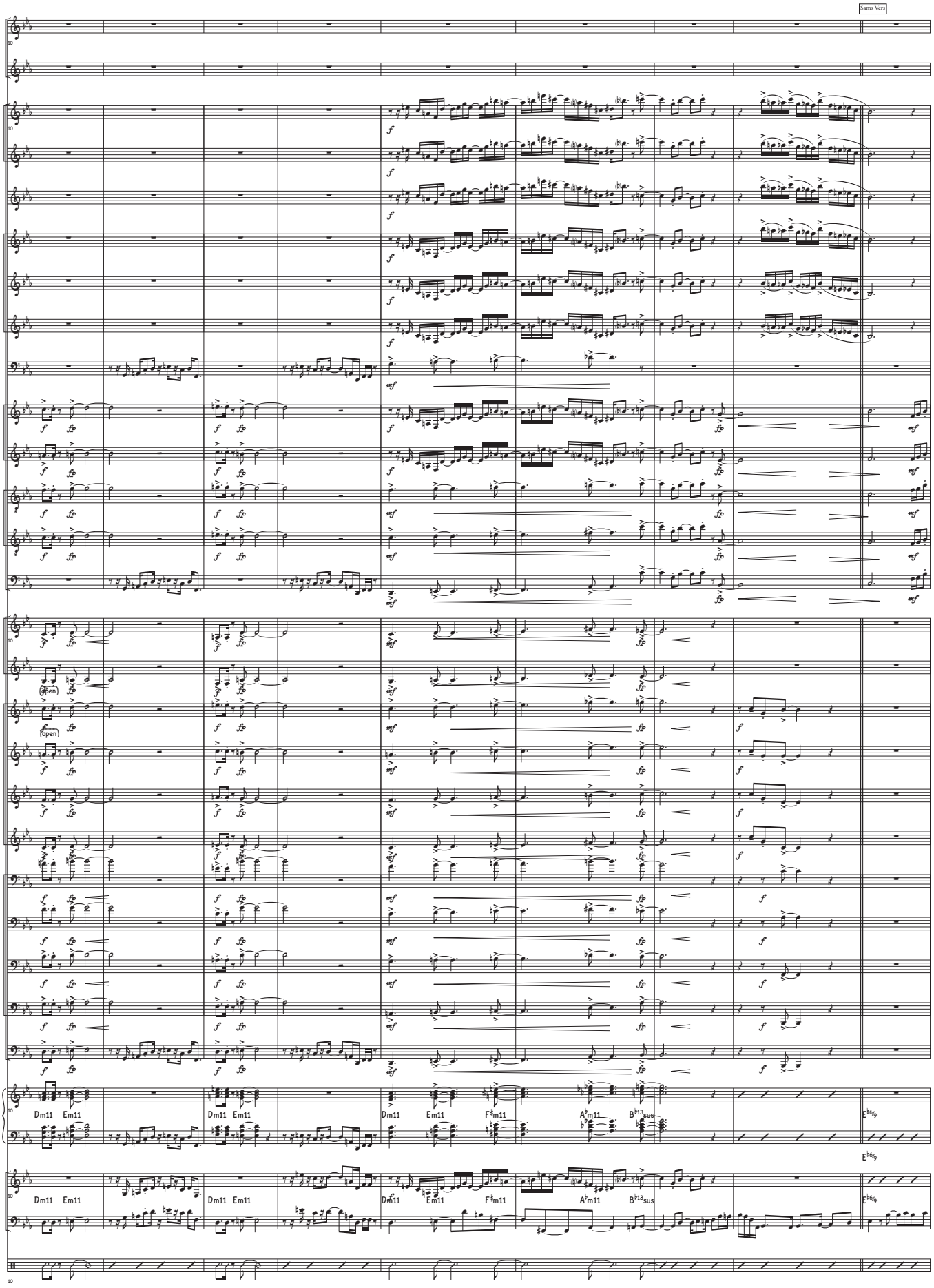
Samus Vers
Vox.
Fl. 1
Fl. 2
A. Fl.
B♭ Cl. 1
B♭ Cl. 2
B♭ Cl. 3
B. Cl.
A. Sx. 1
A. Sx. 2
T. Sx. 1
T. Sx. 2
B. Sx.
Hn. 1
Hn. 2
B♭ Tpt. 1
B♭ Tpt. 2
Flghn.
Flghn.
Tbn. 1
Tbn. 2
Tbn. 3
Tbn. 4
B. Tbn.
Pno.
E.Gtr.
E.B.
D. S.
Dm11 Em11 Dm11 Em11 Dm11 Em11 F♯m11 A♭m11 B♭13sus E♭6/9
(open)
(open)

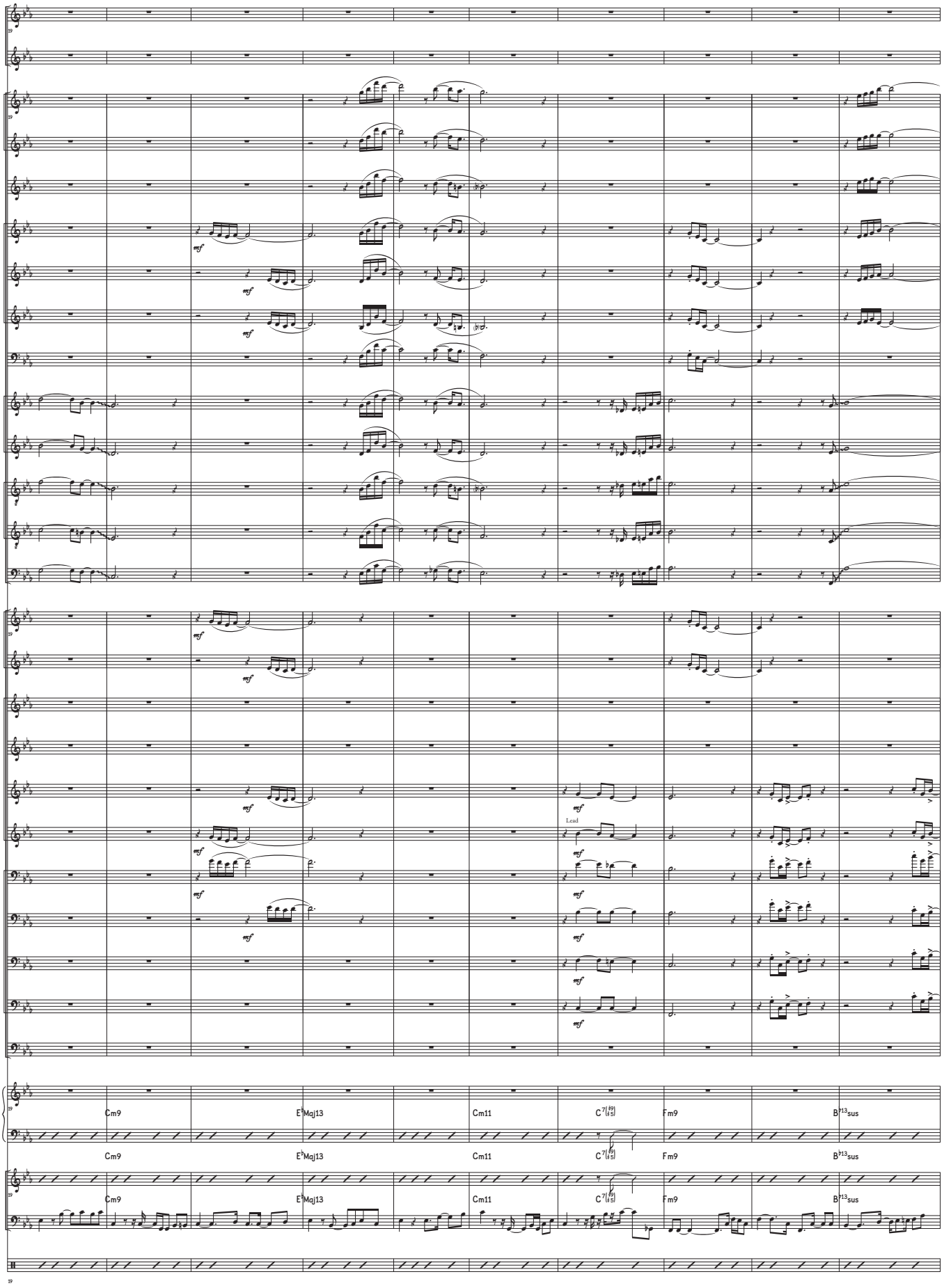
Vox.
Fl. 1
Fl. 2
A. Fl.
B♭ Cl. 1
B♭ Cl. 2
B♭ Cl. 3
B. Cl.
A. Sx. 1
A. Sx. 2
T. Sx. 1
T. Sx. 2
B. Sx.
Hn. 1
Hn. 2
B♭ Tpt. 1
B♭ Tpt. 2
Flghn.
Flghn.
Lead
Tbn. 1
Tbn. 2
Tbn. 3
Tbn. 4
B. Tbn.
Pno.
Cm9
E♭Maj13
Cm11
C7(♯9)(♭5)
Fm9
B♭13sus
E.Gtr.
E.B.
D. S.

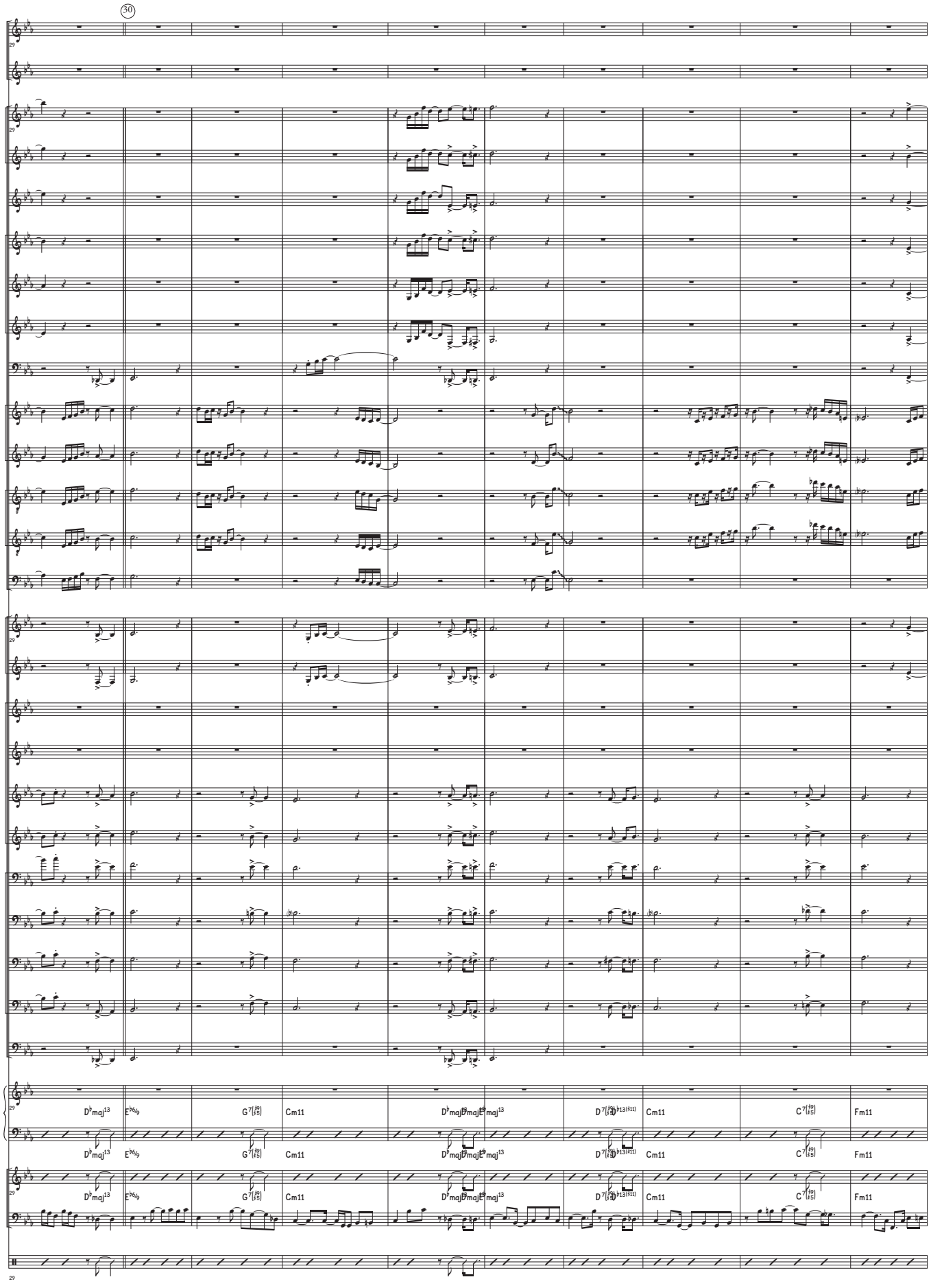
30
Vox.
Fl. 1
Fl. 2
A. Fl.
B♭ Cl. 1
B♭ Cl. 2
B♭ Cl. 3
B. Cl.
A. Sx. 1
A. Sx. 2
T. Sx. 1
T. Sx. 2
B. Sx.
Hn. 1
Hn. 2
B♭ Tpt. 1
B♭ Tpt. 2
Flghn.
Flghn.
Tbn. 1
Tbn. 2
Tbn. 3
Tbn. 4
B. Tbn.
Pno.
E.Gtr.
E.B.
D. S.
D♭maj13
E♭6/9
G7(♯9♯5)
Cm11
D♭majD♭majE♭maj13
D7(♯9♭13(♯11))
Cm11
C7(♯9♯5)
Fm11

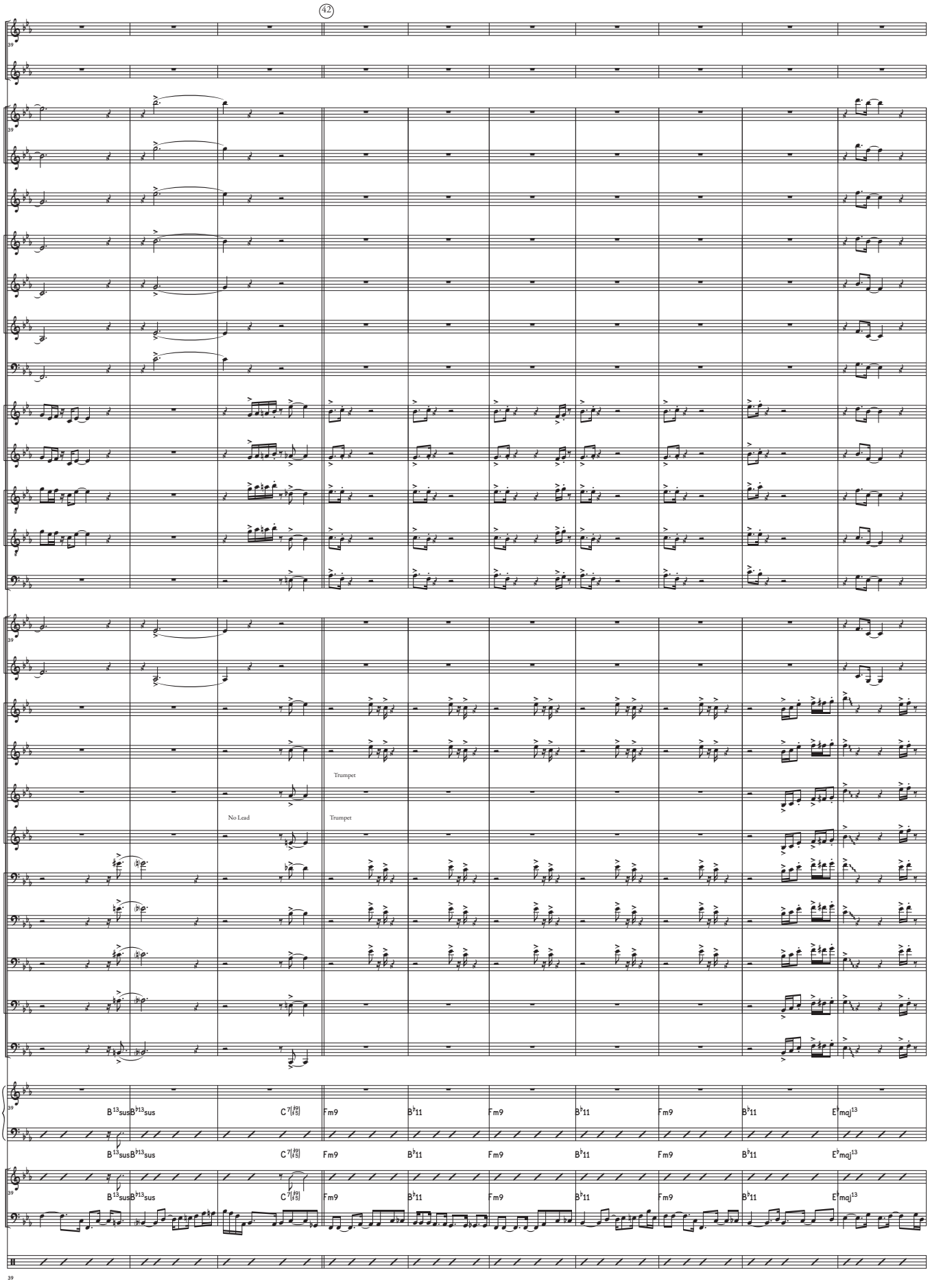
42
Vox.
Fl. 1
Fl. 2
A. Fl.
B♭ Cl. 1
B♭ Cl. 2
B♭ Cl. 3
B. Cl.
A. Sx. 1
A. Sx. 2
T. Sx. 1
T. Sx. 2
B. Sx.
Hn. 1
Hn. 2
B♭ Tpt. 1
B♭ Tpt. 2
Flghn.
Flghn.
Tbn. 1
Tbn. 2
Tbn. 3
Tbn. 4
B. Tbn.
Pno.
E.Gtr.
E.B.
D. S.
Trumpet
No Lead
Trumpet
B13sus B♭13sus C7(♯9♯5) Fm9 B♭11 Fm9 B♭11 Fm9 B♭11 E♭maj13

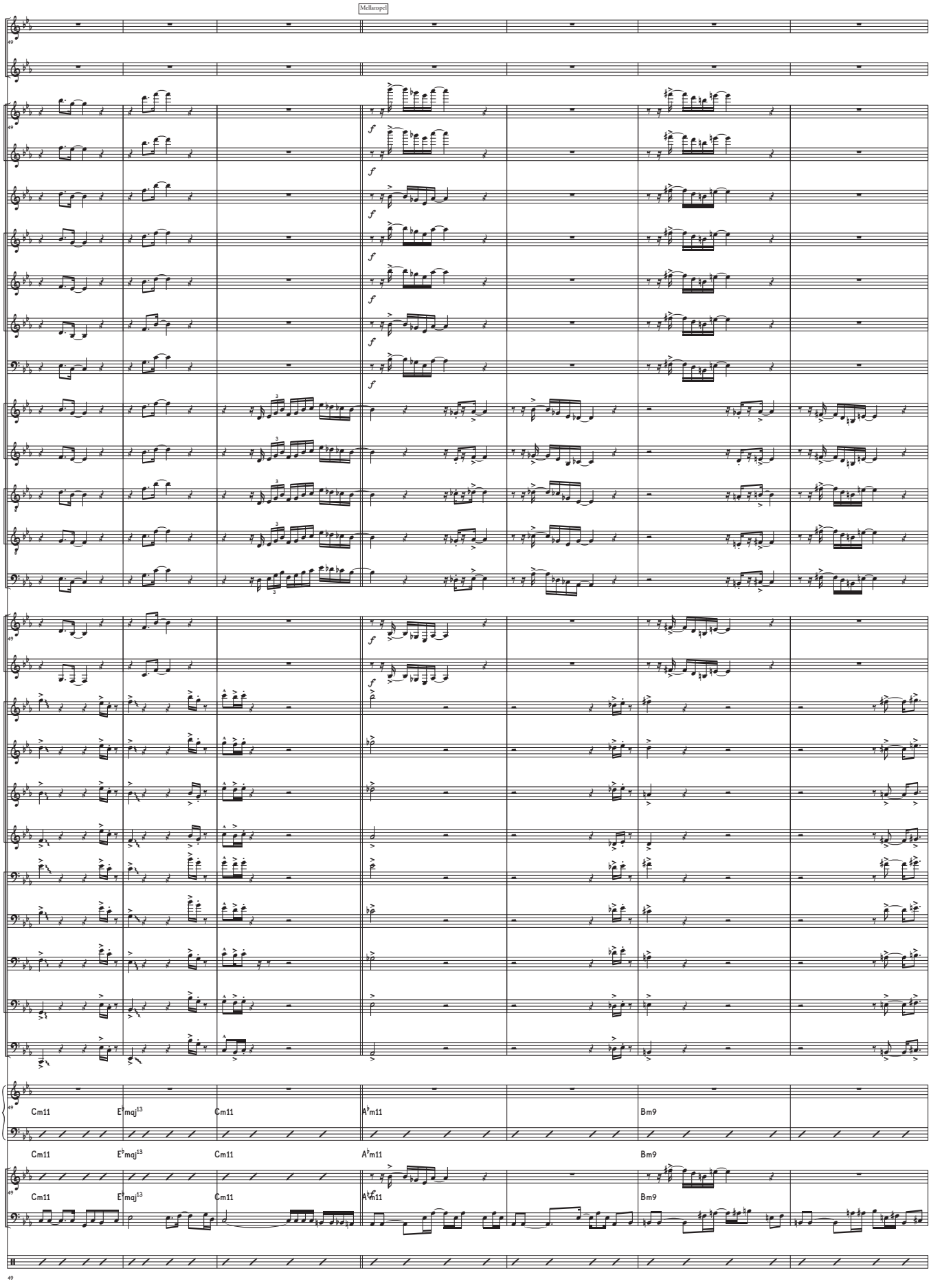
Mellanspel
49
Vox.
Fl. 1
Fl. 2
A. Fl.
B♭ Cl. 1
B♭ Cl. 2
B♭ Cl. 3
B. Cl.
A. Sx. 1
A. Sx. 2
T. Sx. 1
T. Sx. 2
B. Sx.
Hn. 1
Hn. 2
B♭ Tpt. 1
B♭ Tpt. 2
B♭ Tpt. 3
B♭ Tpt. 4
Tbn. 1
Tbn. 2
Tbn. 3
Tbn. 4
B. Tbn.
Pno.
Cm11
E♭maj13
Cm11
A♭m11
Bm9
E.Gtr.
E.B.
D. S.

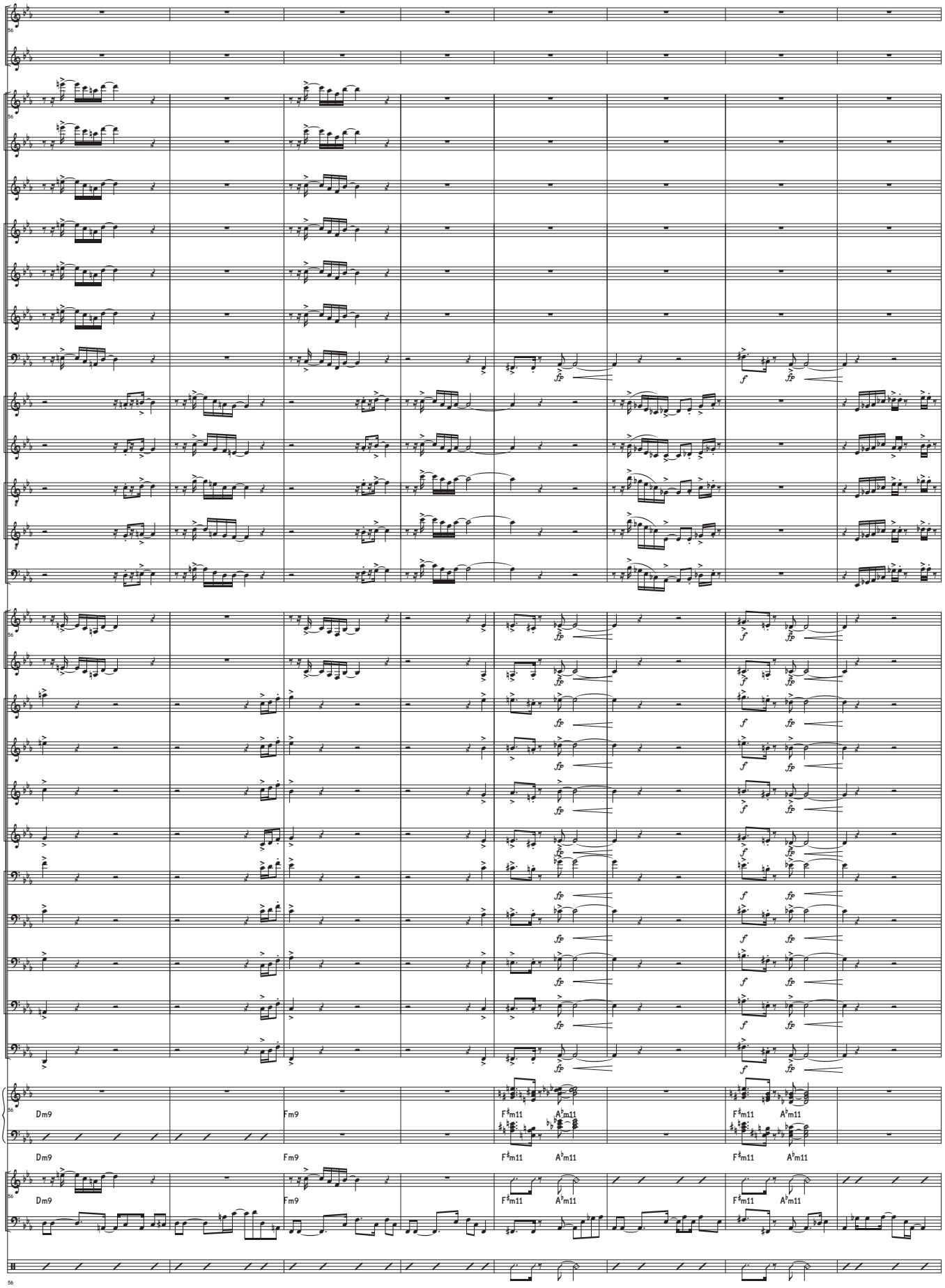
Vox.
Fl. 1
Fl. 2
A. Fl.
B♭ Cl. 1
B♭ Cl. 2
B♭ Cl. 3
B. Cl.
A. Sx. 1
A. Sx. 2
T. Sx. 1
T. Sx. 2
B. Sx.
Hn. 1
Hn. 2
B♭ Tpt. 1
B♭ Tpt. 2
B♭ Tpt. 3
B♭ Tpt. 4
Tbn. 1
Tbn. 2
Tbn. 3
Tbn. 4
B. Tbn.
Pno.
E.Gtr.
E.B.
D. S.
Dm9
Fm9
F♯m11
A♭m11

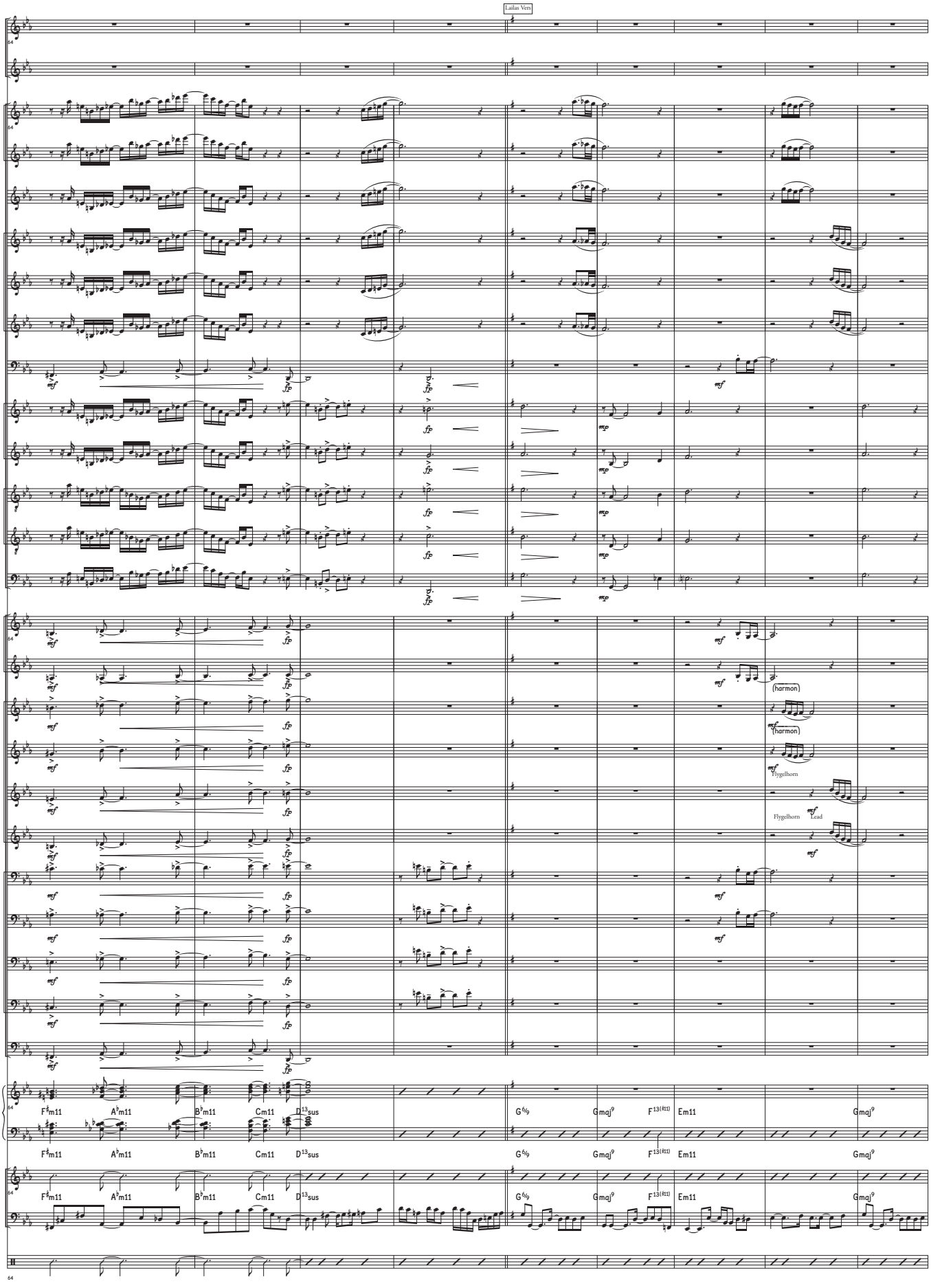
Lailas Vers
Vox.
Fl. 1
Fl. 2
A. Fl.
B♭ Cl. 1
B♭ Cl. 2
B♭ Cl. 3
B. Cl.
A. Sx. 1
A. Sx. 2
T. Sx. 1
T. Sx. 2
B. Sx.
Hn. 1
Hn. 2
B♭ Tpt. 1
B♭ Tpt. 2
B♭ Tpt. 3
B♭ Tpt. 4
Tbn. 1
Tbn. 2
Tbn. 3
Tbn. 4
B. Tbn.
Pno.
E.Gtr.
E.B.
D. S.
(harmon)
Flygelhorn
Lead
F♯m11
A♭m11
B♭m11
Cm11
D13sus
G6/9
Gmaj9
F13(♯11)
Em11

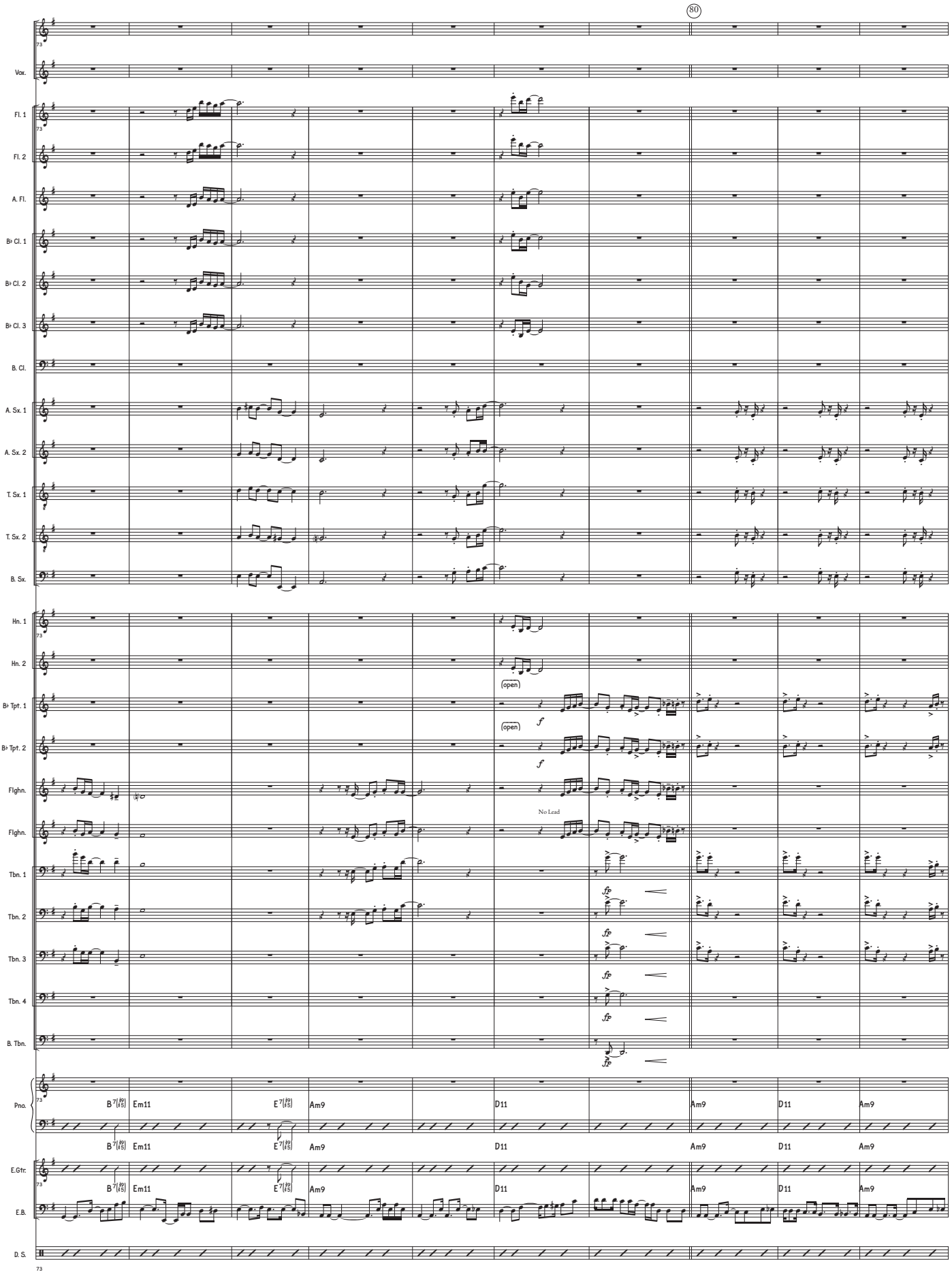
80
Vox.
Fl. 1
Fl. 2
A. Fl.
B♭ Cl. 1
B♭ Cl. 2
B♭ Cl. 3
B. Cl.
A. Sx. 1
A. Sx. 2
T. Sx. 1
T. Sx. 2
B. Sx.
Hn. 1
Hn. 2
B♭ Tpt. 1
B♭ Tpt. 2
Flghn.
Flghn.
Tbn. 1
Tbn. 2
Tbn. 3
Tbn. 4
B. Tbn.
Pno.
E.Gtr.
E.B.
D. S.
(open)
f
No Lead
fp
B7(♯9)(♯5)
Em11
E7(♯9)(♯5)
Am9
D11
Am9
D11
Am9

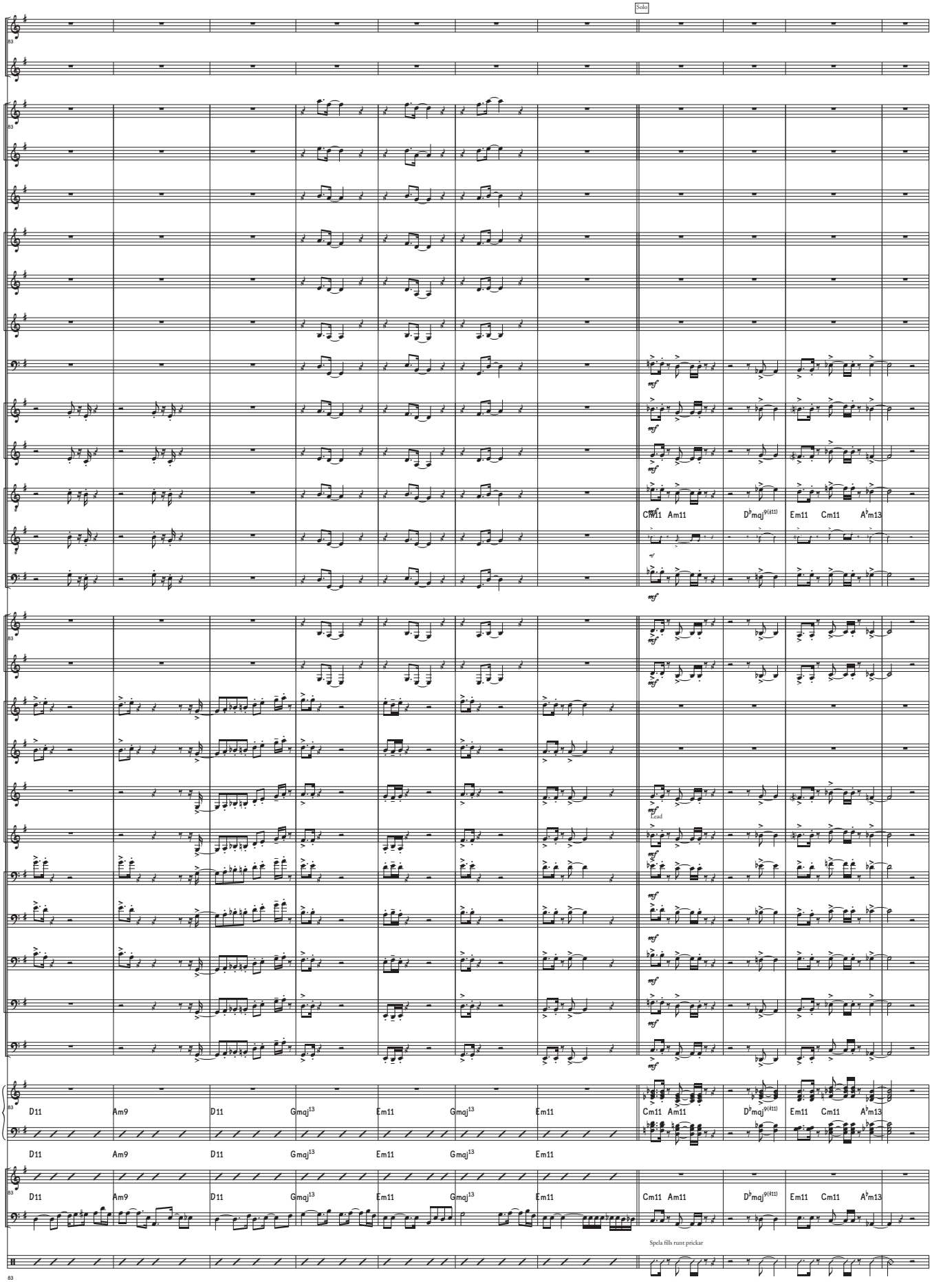
Solo
Vox.
Fl. 1
Fl. 2
A. Fl.
B♭ Cl. 1
B♭ Cl. 2
B♭ Cl. 3
B. Cl.
A. Sx. 1
A. Sx. 2
T. Sx. 1
T. Sx. 2
B. Sx.
Hn. 1
Hn. 2
B♭ Tpt. 1
B♭ Tpt. 2
Flghn.
Flghn.
Tbn. 1
Tbn. 2
Tbn. 3
Tbn. 4
B. Tbn.
Pno.
E.Gtr.
E.B.
D. S.
mf
Lead
Cm11 Am11 D♭maj9(♯11) Em11 Cm11 A♭m13
D11 Am9 D11 Gmaj13 Em11 Gmaj13 Em11
Spela fills runt prickar

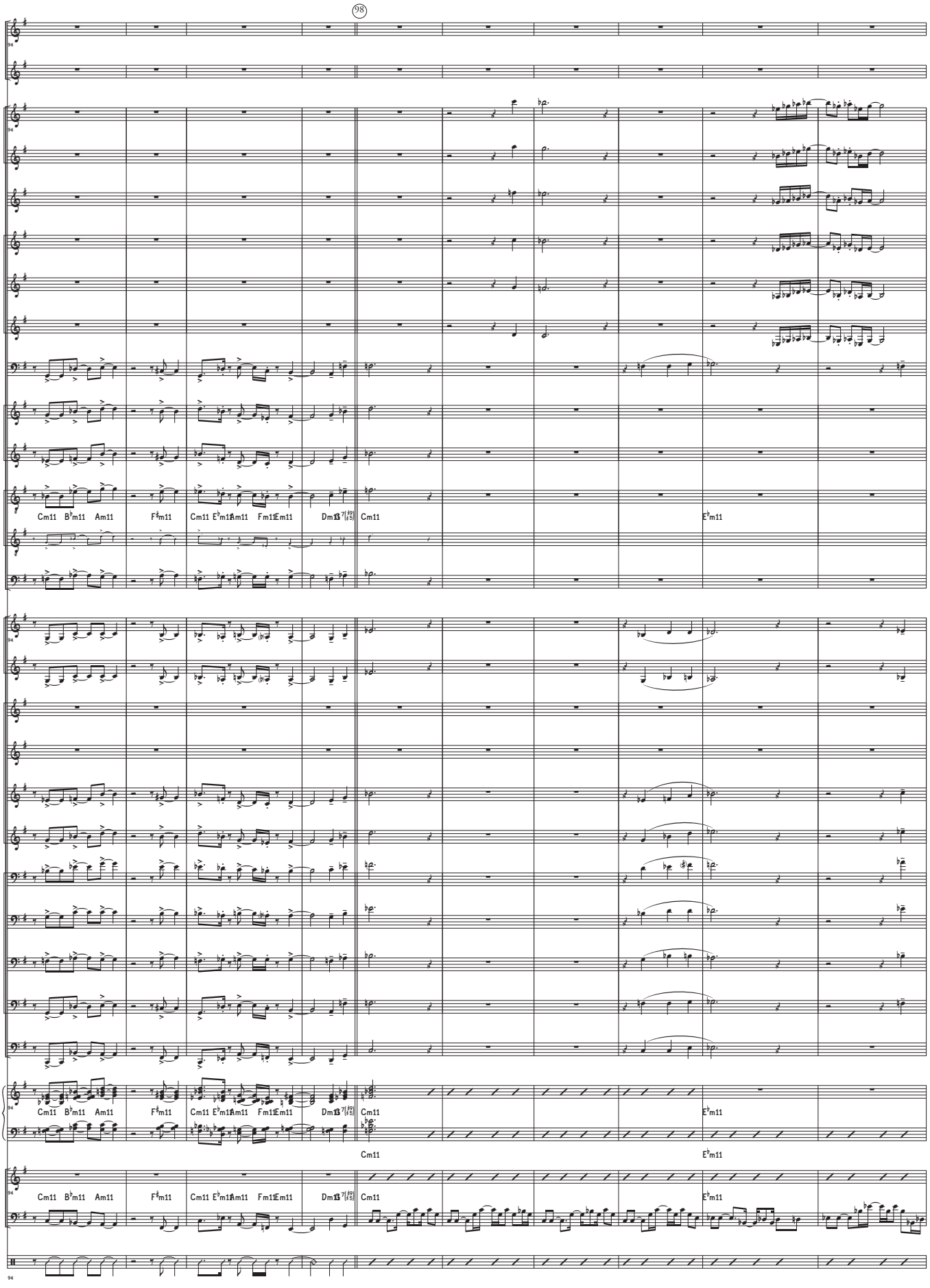
98
Vox.
Fl. 1
Fl. 2
A. Fl.
B♭ Cl. 1
B♭ Cl. 2
B♭ Cl. 3
B. Cl.
A. Sx. 1
A. Sx. 2
T. Sx. 1
T. Sx. 2
B. Sx.
Hn. 1
Hn. 2
B♭ Tpt. 1
B♭ Tpt. 2
Flghn.
Flghn.
Tbn. 1
Tbn. 2
Tbn. 3
Tbn. 4
B. Tbn.
Pno.
E.Gtr.
E.B.
D. S.
Cm11 B♭m11 Am11 F♯m11 Cm11 E♭m11 Am11 Fm11 Em11 Dm13 Cm11 E♭m11
94

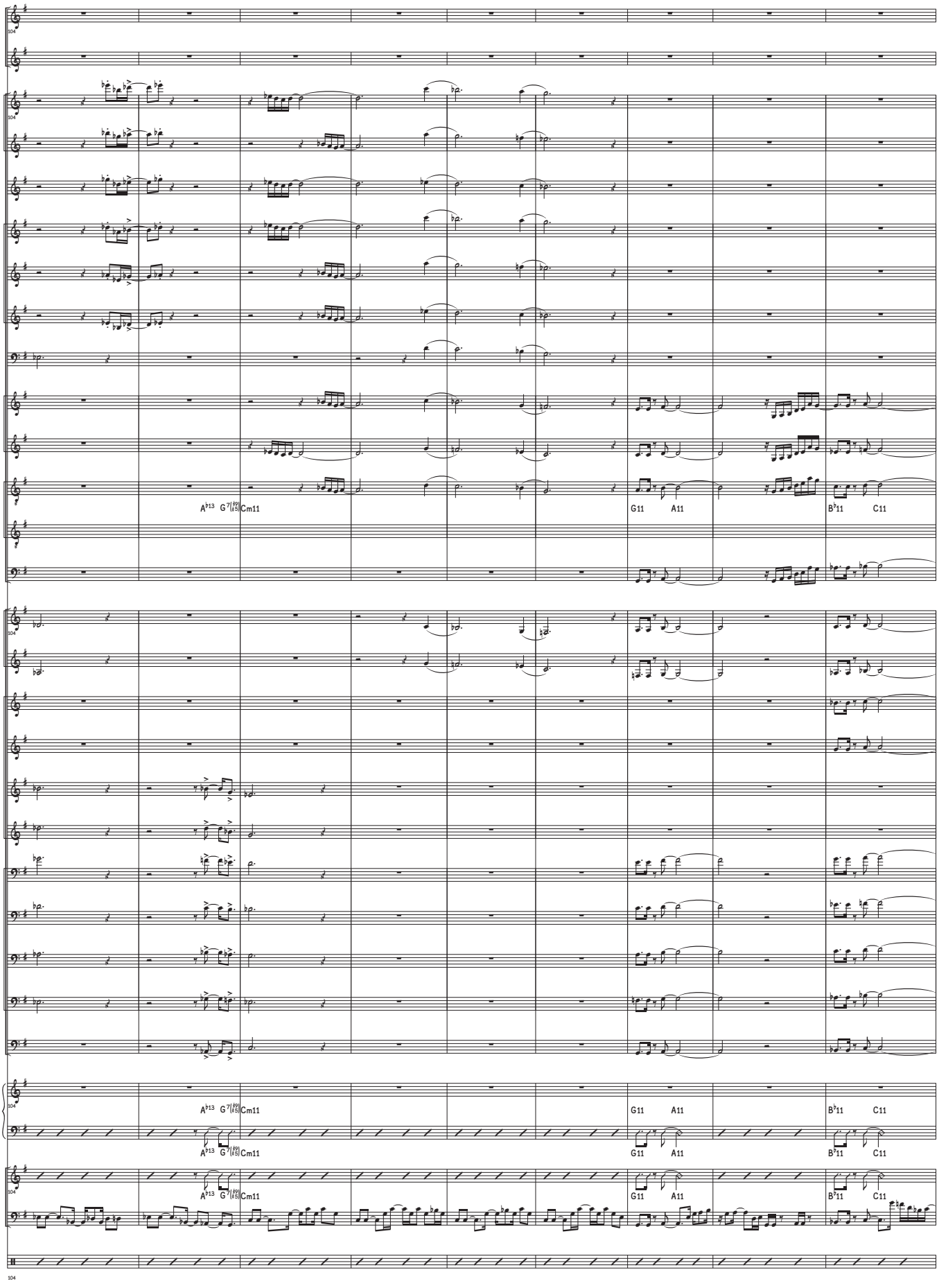
Vox.
Fl. 1
Fl. 2
A. Fl.
B♭ Cl. 1
B♭ Cl. 2
B♭ Cl. 3
B. Cl.
A. Sx. 1
A. Sx. 2
T. Sx. 1
T. Sx. 2
B. Sx.
Hn. 1
Hn. 2
B♭ Tpt. 1
B♭ Tpt. 2
Flghn.
Flghn.
Tbn. 1
Tbn. 2
Tbn. 3
Tbn. 4
B. Tbn.
Pno.
E.Gtr.
E.B.
D. S.
A♭13 G7(♯9/♯5) Cm11
G11 A11
B♭11 C11
104

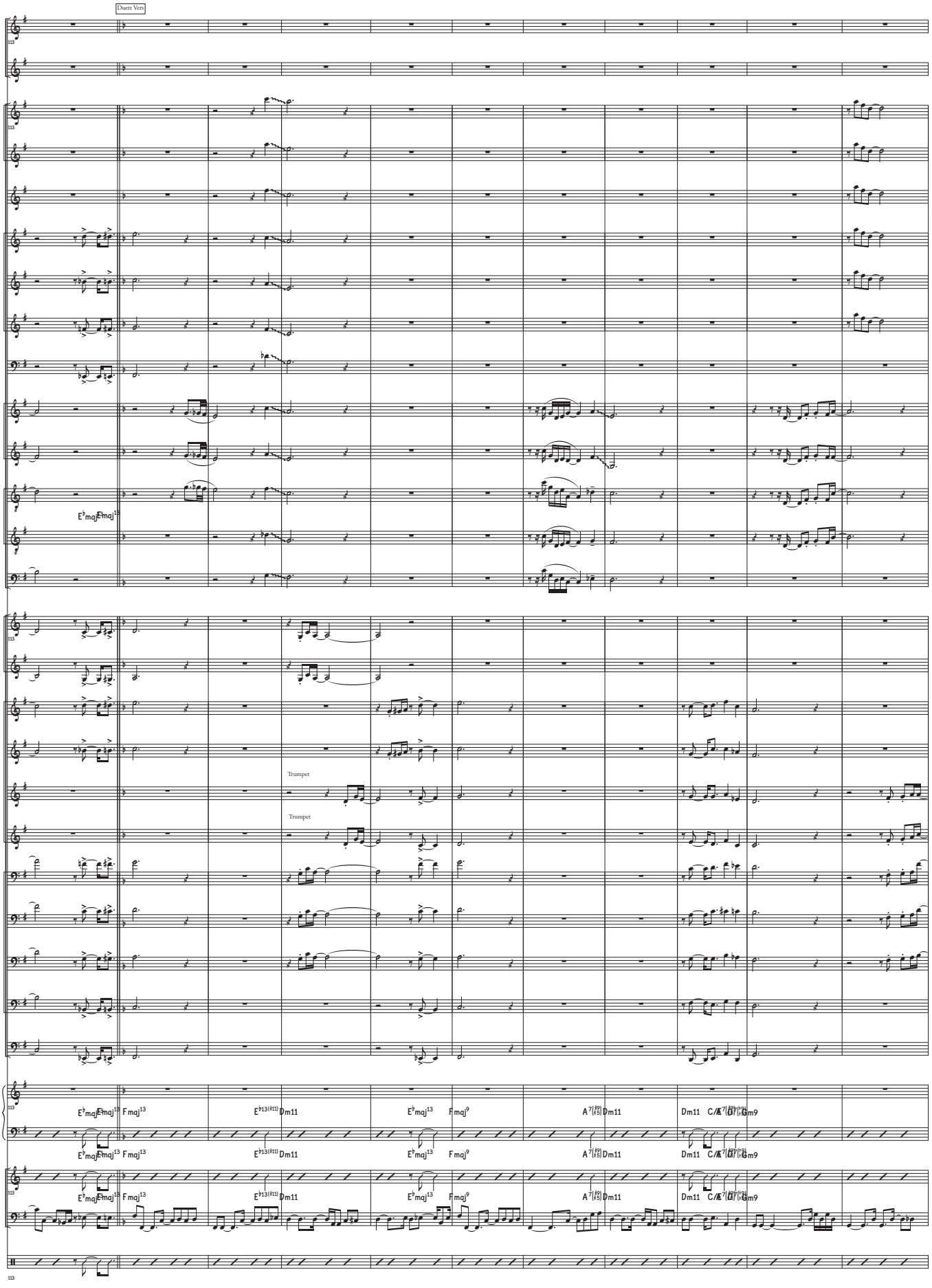
Duett Vers
Vox.
Fl. 1
Fl. 2
A. Fl.
B♭ Cl. 1
B♭ Cl. 2
B♭ Cl. 3
B. Cl.
A. Sx. 1
A. Sx. 2
T. Sx. 1
T. Sx. 2
B. Sx.
Hn. 1
Hn. 2
B♭ Tpt. 1
B♭ Tpt. 2
B♭ Tpt. 3
B♭ Tpt. 4
Trumpet
Trumpet
Tbn. 1
Tbn. 2
Tbn. 3
Tbn. 4
B. Tbn.
Pno.
E.Gtr.
E.B.
D. S.
E♭maj13 Emaj13 Fmaj13 E♭13(♯11) Dm11 E♭maj13 Fmaj9 A7(♭9)(♯5) Dm11 Dm11 C/E7(♭9)(♯5) Gm9

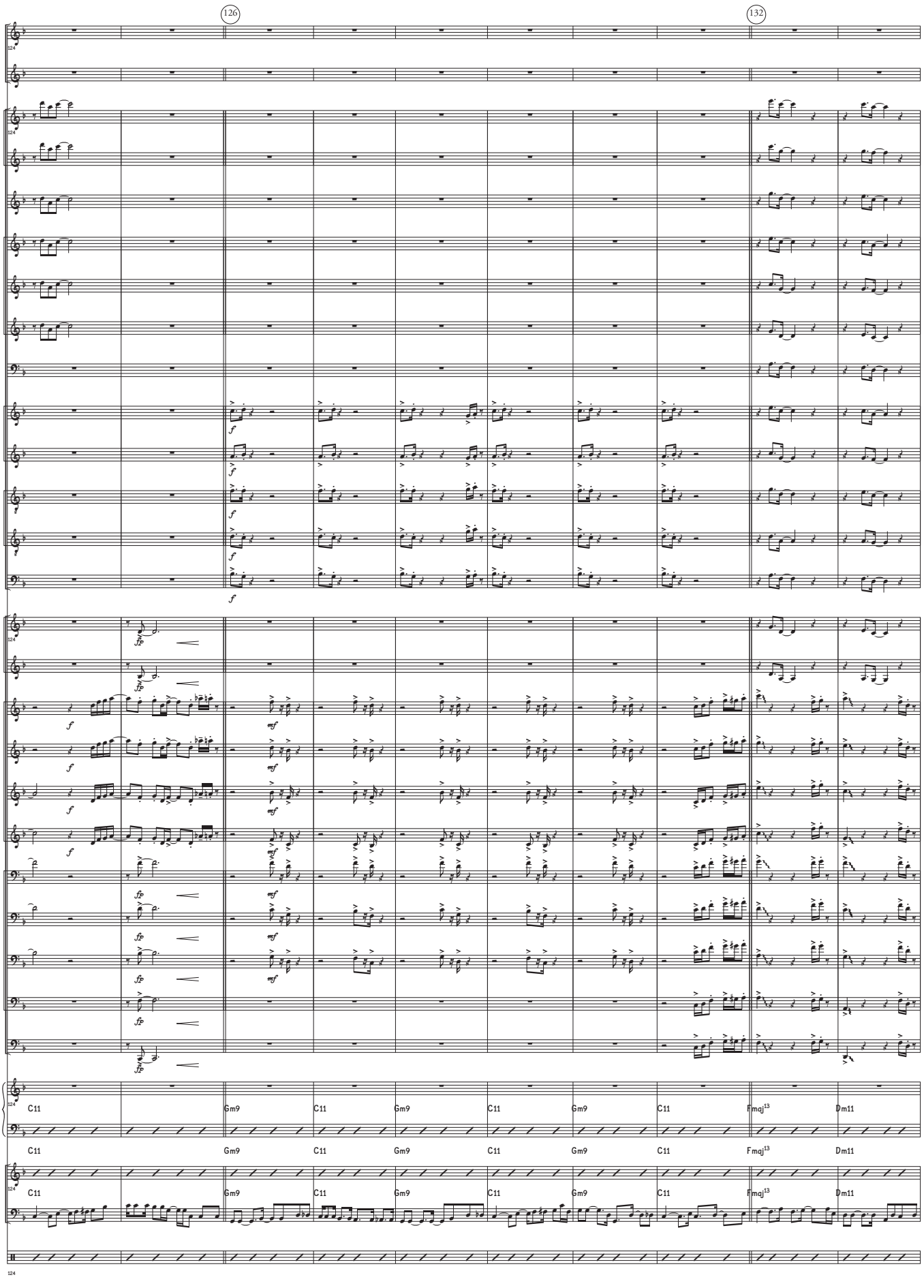
126
132
Vox.
Fl. 1
Fl. 2
A. Fl.
B♭ Cl. 1
B♭ Cl. 2
B♭ Cl. 3
B. Cl.
A. Sx. 1
A. Sx. 2
T. Sx. 1
T. Sx. 2
B. Sx.
Hn. 1
Hn. 2
B♭ Tpt. 1
B♭ Tpt. 2
B♭ Tpt. 3
B♭ Tpt. 4
Tbn. 1
Tbn. 2
Tbn. 3
Tbn. 4
B. Tbn.
Pno.
C11 Gm9 C11 Gm9 C11 Gm9 C11 Fmaj13 Dm11
E.Gtr.
E.B.
D. S.

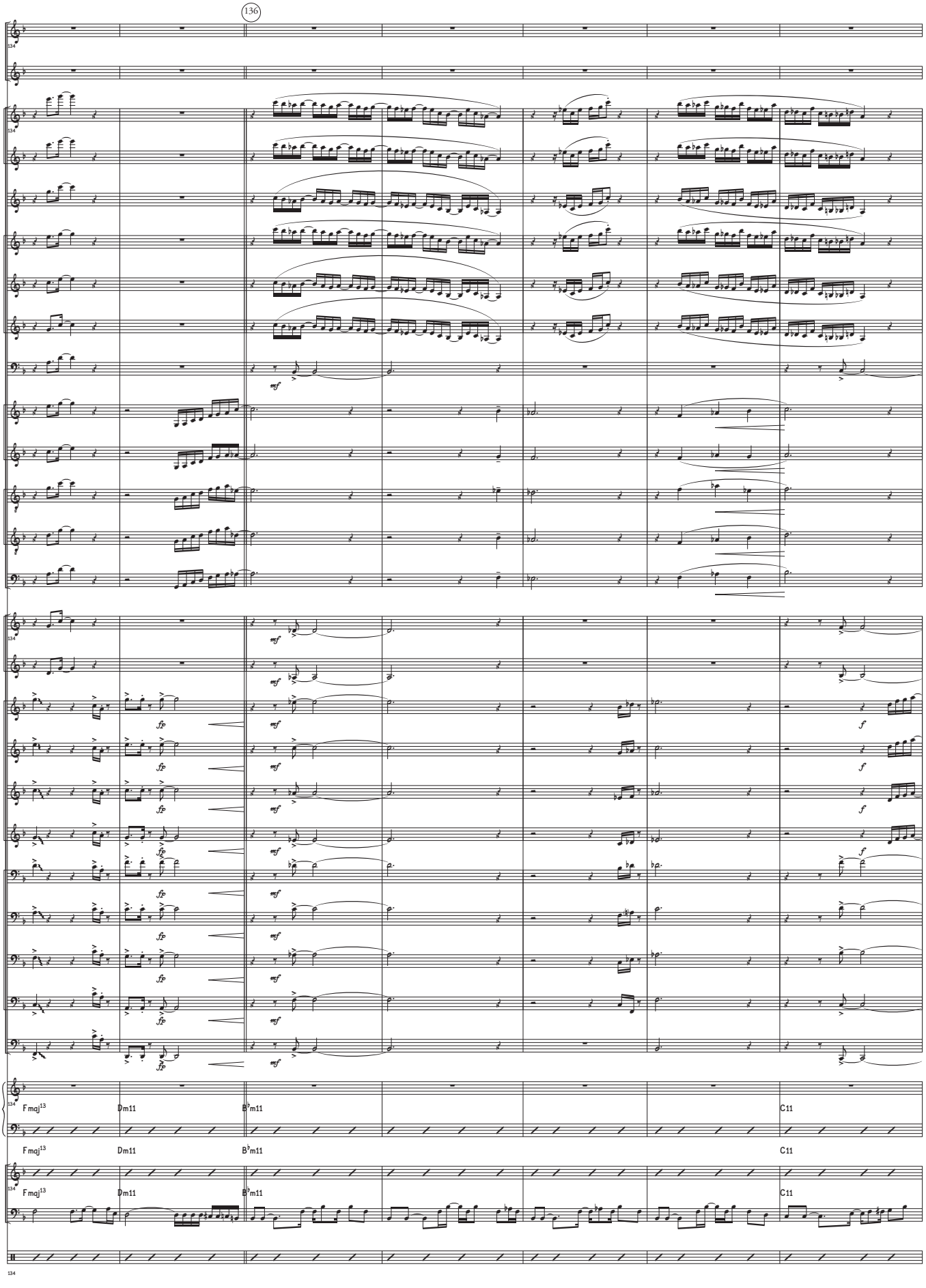
136
Vox.
Fl. 1
Fl. 2
A. Fl.
B♭ Cl. 1
B♭ Cl. 2
B♭ Cl. 3
B. Cl.
A. Sx. 1
A. Sx. 2
T. Sx. 1
T. Sx. 2
B. Sx.
Hn. 1
Hn. 2
B♭ Tpt. 1
B♭ Tpt. 2
B♭ Tpt. 3
B♭ Tpt. 4
Tbn. 1
Tbn. 2
Tbn. 3
Tbn. 4
B. Tbn.
Pno.
E.Gtr.
E.B.
D. S.
Fmaj13
Dm11
B♭m11
C11

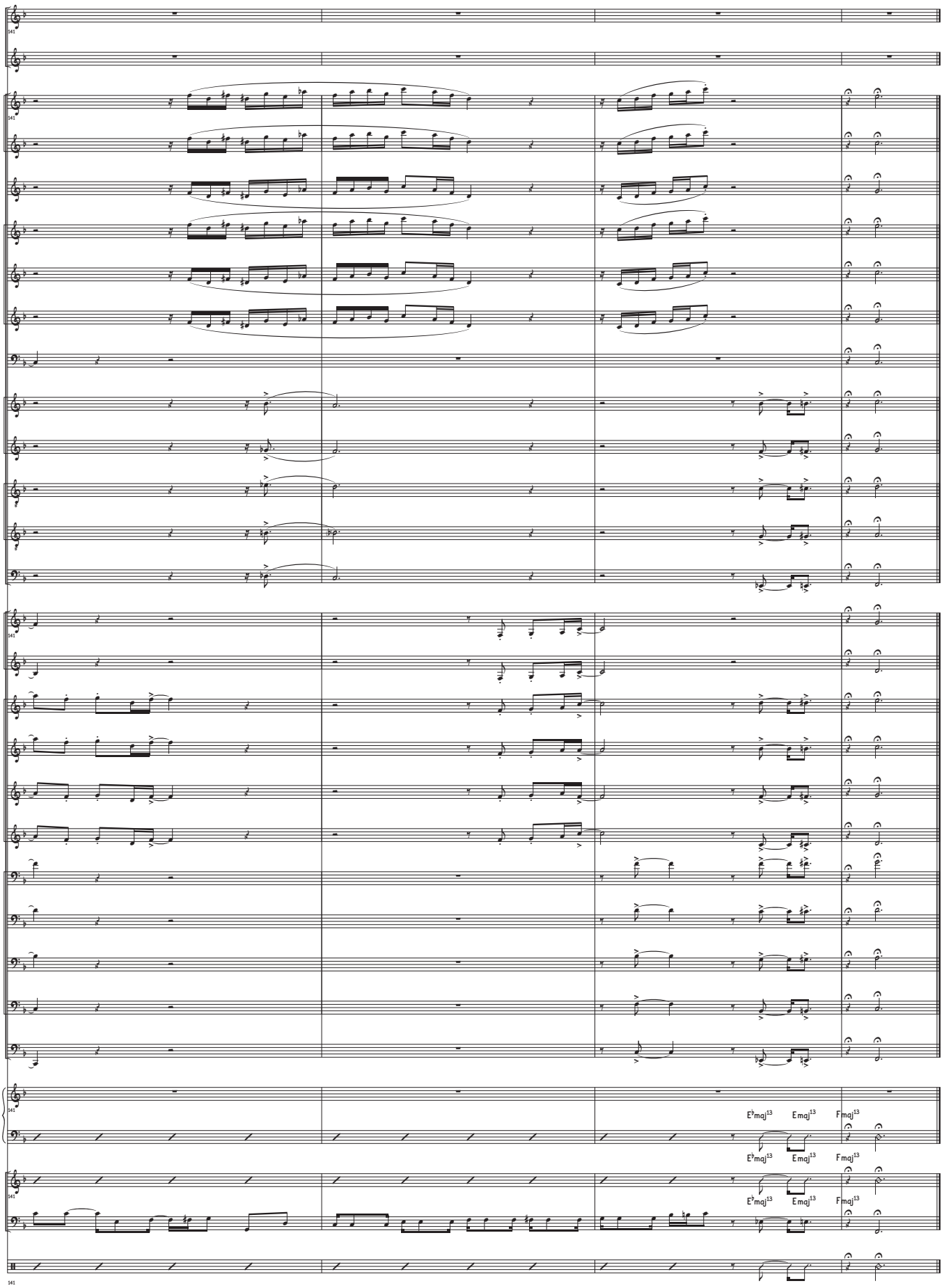
141
Vox.
Fl. 1
Fl. 2
A. Fl.
B♭ Cl. 1
B♭ Cl. 2
B♭ Cl. 3
B. Cl.
A. Sx. 1
A. Sx. 2
T. Sx. 1
T. Sx. 2
B. Sx.
Hn. 1
Hn. 2
B♭ Tpt. 1
B♭ Tpt. 2
B♭ Tpt. 3
B♭ Tpt. 4
Tbn. 1
Tbn. 2
Tbn. 3
Tbn. 4
B. Tbn.
Pno.
E♭maj13
Emaj13
Fmaj13
E.Gtr.
E.B.
D. S.